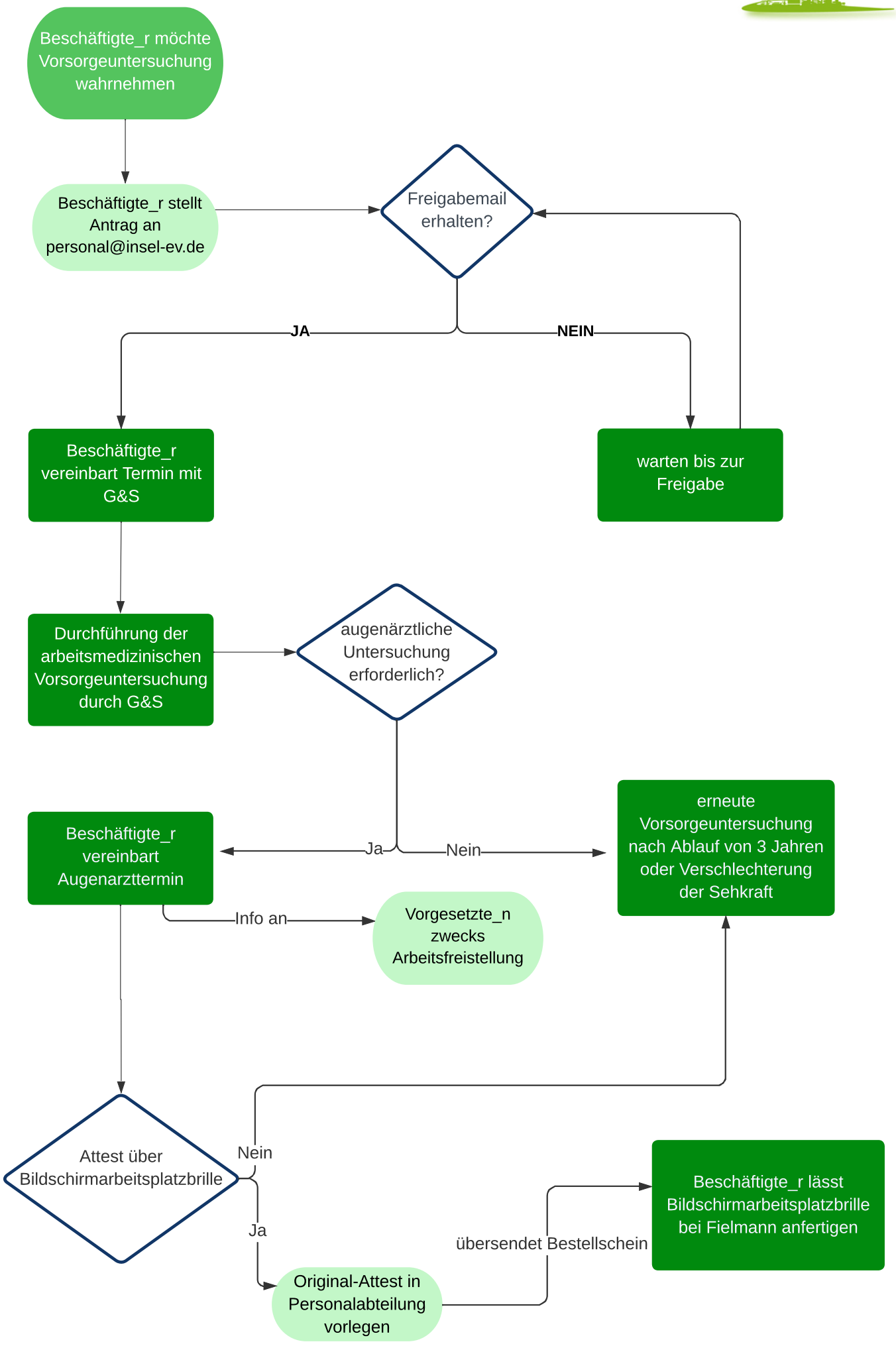
Beschäftigte_r möchte Vorsorgeuntersuchung wahrnehmen
Beschäftigte_r stellt Antrag an personal@insel-ev.de
Freigabemail erhalten?
JA
NEIN
Beschäftigte_r vereinbart Termin mit G&S
warten bis zur Freigabe
Durchführung der arbeitsmedizinischen Vorsorgeuntersuchung durch G&S
augenärztliche Untersuchung erforderlich?
Ja
Nein
Beschäftigte_r vereinbart Augenarzttermin
erneute Vorsorgeuntersuchung nach Ablauf von 3 Jahren oder Verschlechterung der Sehkraft
Info an
Vorgesetzte_n zwecks Arbeitsfreistellung
Attest über Bildschirmarbeitsplatzbrille
Nein
Ja
übersendet Bestellschein
Beschäftigte_r lässt Bildschirmarbeitsplatzbrille bei Fielmann anfertigen
Original-Attest in Personalabteilung vorlegen