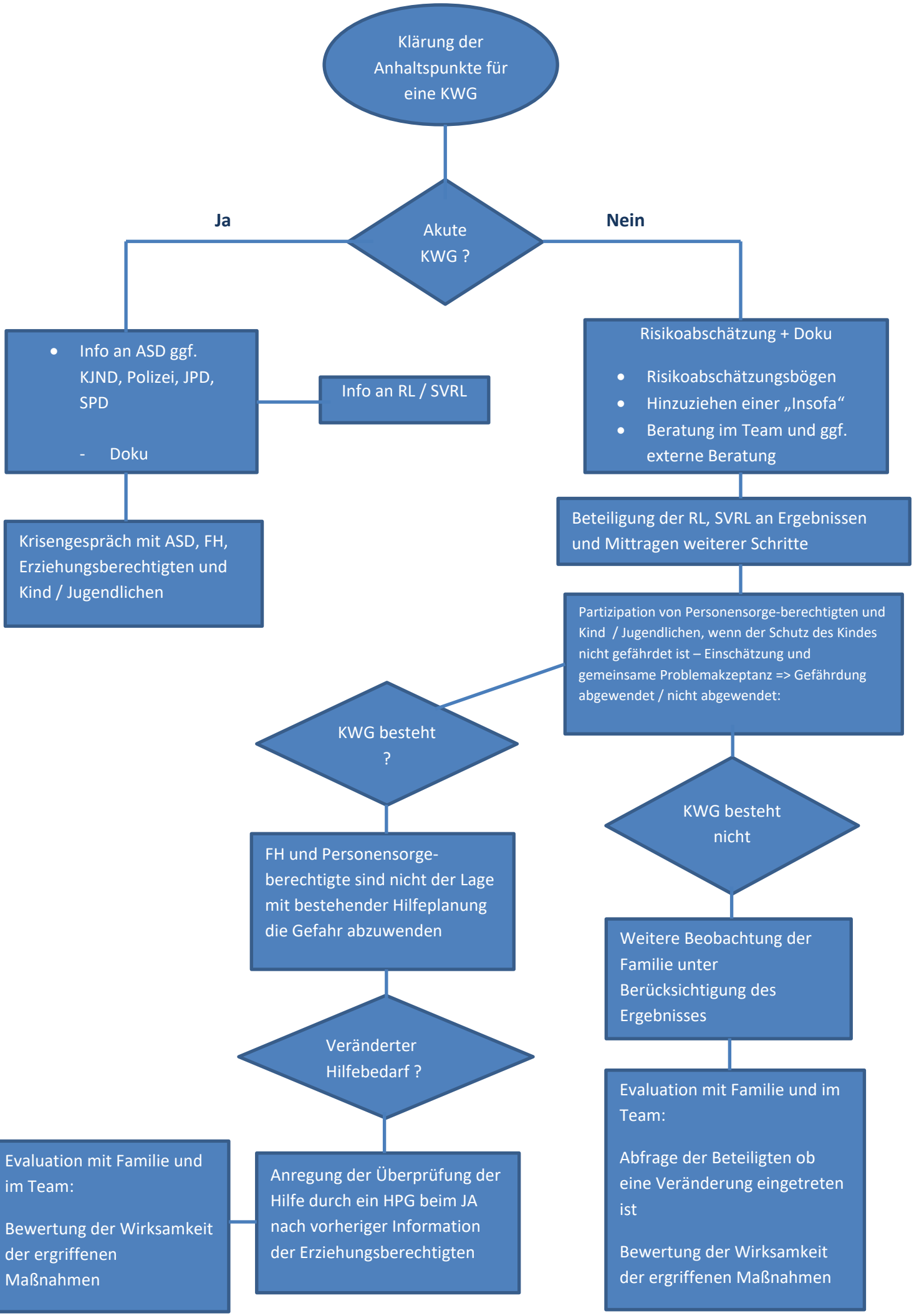
Klärung der Anhaltspunkte für eine KWG
Akute KWG ?
Ja
Nein
Info an ASD ggf. KJND, Polizei, JPD, SPD
- Doku
Info an RL / SVRL
Krisengespräch mit ASD, FH, Erziehungsberechtigten und Kind / Jugendlichen
Risikoabschätzung + Doku
Risikoabschätzungsbögen
Hinzuziehen einer „Insofa“
Beratung im Team und ggf. externe Beratung
Beteiligung der RL, SVRL an Ergebnissen und Mittragen weiterer Schritte
Partizipation von Personensorge-berechtigten und Kind / Jugendlichen, wenn der Schutz des Kindes nicht gefährdet ist – Einschätzung und gemeinsame Problemakzeptanz => Gefährdung abgewendet / nicht abgewendet:
KWG besteht ?
KWG besteht nicht
FH und Personensorge-berechtigte sind nicht der Lage mit bestehender Hilfeplanung die Gefahr abzuwenden
Weitere Beobachtung der Familie unter Berücksichtigung des Ergebnisses
Veränderter Hilfebedarf ?
Evaluation mit Familie und im Team:
Abfrage der Beteiligten ob eine Veränderung eingetreten ist
Bewertung der Wirksamkeit der ergriffenen Maßnahmen
Anregung der Überprüfung der Hilfe durch ein HPG beim JA nach vorheriger Information der Erziehungsberechtigten
Evaluation mit Familie und im Team:
Bewertung der Wirksamkeit der ergriffenen Maßnahmen